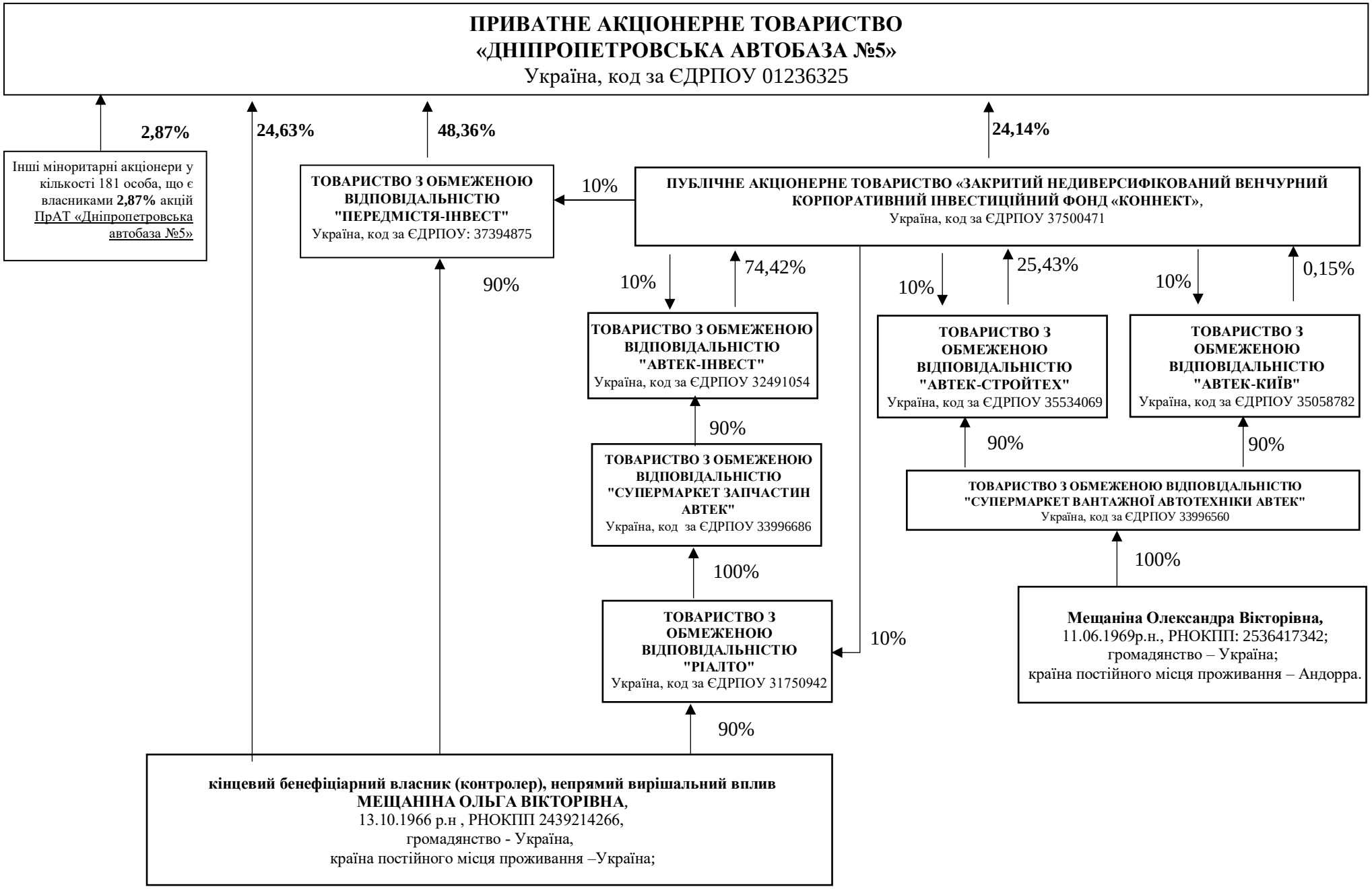
ПРИВАТНЕ АКЦІОНЕРНЕ ТОВАРИСТВО
«ДНІПРОПЕТРОВСЬКА АВТОБАЗА №5»
Україна, код за ЄДРПОУ 01236325
2,87%
24,63%
48,36%
24,14%
Інші міноритарні акціонери у кількості 181 особа, що є власниками 2,87% акцій ПрАТ «Дніпропетровська автобаза №5»
ТОВАРИСТВО З ОБМЕЖЕНОЮ ВІДПОВІДАЛЬНІСТЮ "ПЕРЕДМІСТЯ-ІНВЕСТ"
Україна, код за ЄДРПОУ: 37394875
10%
ПУБЛІЧНЕ АКЦІОНЕРНЕ ТОВАРИСТВО «ЗАКРИТИЙ НЕДИВЕРСИФІКОВАНИЙ ВЕНЧУРНИЙ КОРПОРАТИВНИЙ ІНВЕСТИЦІЙНИЙ ФОНД «КОННЕКТ»,
Україна, код за ЄДРПОУ 37500471
90%
10%
74,42%
10%
25,43%
10%
0,15%
ТОВАРИСТВО З ОБМЕЖЕНОЮ ВІДПОВІДАЛЬНІСТЮ "АВТЕК-ІНВЕСТ"
Україна, код за ЄДРПОУ 32491054
ТОВАРИСТВО З ОБМЕЖЕНОЮ ВІДПОВІДАЛЬНІСТЮ "АВТЕК-СТРОЙТЕХ"
Україна, код за ЄДРПОУ 35534069
ТОВАРИСТВО З ОБМЕЖЕНОЮ ВІДПОВІДАЛЬНІСТЮ "АВТЕК-КИЇВ"
Україна, код за ЄДРПОУ 35058782
90%
90%
90%
ТОВАРИСТВО З ОБМЕЖЕНОЮ ВІДПОВІДАЛЬНІСТЮ "СУПЕРМАРКЕТ ЗАПЧАСТИН АВТЕК"
Україна, код за ЄДРПОУ 33996686
ТОВАРИСТВО З ОБМЕЖЕНОЮ ВІДПОВІДАЛЬНІСТЮ "СУПЕРМАРКЕТ ВАНТАЖНОЇ АВТОТЕХНІКИ АВТЕК"
Україна, код за ЄДРПОУ 33996560
100%
100%
ТОВАРИСТВО З ОБМЕЖЕНОЮ ВІДПОВІДАЛЬНІСТЮ "РІАЛТО"
Україна, код за ЄДРПОУ 31750942
10%
Мещаніна Олександра Вікторівна,
11.06.1969р.н., РНОКПП: 2536417342;
громадянство – Україна;
країна постійного місця проживання – Андорра.
90%
кінцевий бенефіціарний власник (контролер), непрямий вирішальний вплив
МЕЩАНІНА ОЛЬГА ВІКТОРІВНА,
13.10.1966 р.н , РНОКПП 2439214266,
громадянство - Україна,
країна постійного місця проживання –Україна;